

あいちの山里

# 店舗紹介BOOK









あいちの山里

# 岡崎市

・額田地区



①自然を守る服 yama-ai/すずぎ商店 (鈴木 貴人)



②額田のエキサイティング古民家「Room035」(春日井 雅子)



③やまどり製作所 (嶋田 庸平)



④DAY FOREST Nukata (松崎 礼子)



⑤ネパール喫茶 茶流香 (藤井 愛子)



⑥NNF Nukata Nature Field (中垣 智朝)



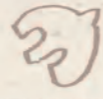

### ①自然を護る服yama-ai/すずき商店

色移りしない日本伝統の藍染技術「本建て正藍染」の工房「yama-ai」と、自ら自然栽培で田畑を耕す店主のおめがねに適った自然栽培の食品を扱う「すずき商店」が併設されている。

●営業時間  
12:00~16:00

●定休日  
不定休 要問い合わせ



鈴木 貴人さん



### ⑤ネパール喫茶 茶流香

長閑な風景の中、ネパール暮らしの経験を持つオーナー手製のネパール料理とおやつ、ドリンクが味わえる。豆のカレーなど、ネパール料理がセットになったダルバートプレートが好評。

●営業時間  
11:00~15:30

●営業日  
木・全



藤井 愛子さん



### ②額田のエキサイティング古民家「Room035」

岡崎市街地にあった人気紙バンドクラフト専門店「Room035」が築120年の古民家に移転。クラフト資材や雑貨販売、教室開催に加え、古民家暮らしの日帰り体験や民泊も楽しめる。

●定休日/不定休



春日井 雅子さん



### ⑥NNF Nukata Nature Field

ありのままの自然の中に広がる自由なオートキャンプ場。味噌樽サウナやドラム缶風呂などのユニークな設備もあり、ソロからファミリーまで思い思いのスタイルで楽しめる。



中垣 智朗さん



### ③やまどり製作所

大きなヤマドリの壁画が目印の製材所を拠点に、木材の調達から製材、製品化までを一貫しておこなっている。また野山の植物などを利用した造形物の販売やワークショップも人気。



嶋田 庸平さん



### ④DAY FOREST Nukata

貸切キャンプ、ヨガ、森林セラピー、薪割り、沢歩きなどなど…森の中での様々な体験を通して、心身のデトックスと再生を導くトリート施設。贅沢なロケーションで癒しの時間を。

●営業時間  
9:00~19:00

●定休日/不定休



松崎 礼子さん



実店舗を持たない施設

※「月ノ宿」は会員制の施設になります。



### 月ノ宿 / 岩月 二郎さん

森の中に建つ、35口限定の会員制貸別荘型民泊施設。1口で年に4泊でき、最大10名が利用可能。キッチンやカウンター付の屋外テラスなど、自然を間近に快適な寛ぎが得られる。  
※1年更新の会員は空きが出れば随時募集。



### Clover Drone / 野澤 成裕さん

ドローンの操縦体験から、講座などの資格取得支援、ドローンによる撮影、農業散布など、ますます普及・高度化が進むドローンライフを元公務員行政書士のインストラクターがサポート!



### ふるさと創造舎 / 萩野 嘉美さん

標高380m程の場所に広がる千万町・木下地区。里山の美しい景観と美味しい空気や清流に恵まれた場所で、「幻のお米」ミネアサヒを栽培し「千万町・木下 ふるさと米」として販売。





あいちの山里

# 豊田市

・旭地区 ・足助地区 ・稲武地区  
・小原地区 ・藤岡地区 ・下山地区



旭地区



### 1 旭の森助産院

(西田 久代)



### 2 合同会社 アサノエンタープライズ

(浅野 陽介)



### 3 タチキカラ北三河

(杉野 賢治)



足助地区



### 4 北小田の家

(荒川 偉洋子)



### 5 山里カフェMui

(清水 潤子)



### 6 就労継続支援B型事業所 「よりみち」

(今枝 美恵子)



稲武地区



### 7 hibi

(松島 周平)



### 8 土本自転車 / SALT WORKS

(土本 隆雄)



### 9 アウトドアガーデン いなぶ

(西尾 昌直)



藤岡地区



### 10 サヴォアのお菓子と料理nitta

(新田 凌子)



下山地区



### 11 ぼんぼこ畑

(伊藤 雄規)







**旭地区**  
**①旭の森助産院**

助産師が妊娠・出産・産後・子育て期に必要なケアや相談を通して、母子とその家族が安心して暮らせるようサポート。「3歳からの性の健康教育」など各種出張講座も開催。

●営業日時  
月～金  
9:00～16:00  
(完全予約制)



西田 久代さん



**旭地区**  
**②合同会社  
アサノエンタープライズ**

オンラインライブ動画配信サービスをはじめ、小規模イベントの音響、記録映像の撮影・編集、印刷物の制作の他、ご当地Tシャツなどのデザイン、販売もおこなう。



浅野 陽介さん



**稲武地区**  
**⑦hibi**

1日1組限定のB&B、多目的スペース、「first-hand」の木工アトリエが融合した「山を楽しむ複合施設」。自然を楽しむアクティビティや体験教室など、多彩な過ごし方を提案。

●宿泊/金・土・日  
チェックイン:16:00から  
チェックアウト:10:00まで  
●定員/大人2～4名



松島 周平さん



**稲武地区**  
**⑧土本自転車舎/  
SALT WORKS**

オフロード用を中心に自転車販売・修理・メンテナンスをおこなう他、サイクリングなど様々なアウトドアシーンで活躍する「SALT WORKS」ブランドのハンドメイドバックを製造・販売。

●定休日/水



土本 隆雄さん

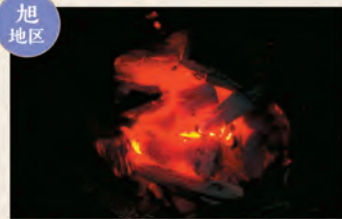

**旭地区**  
**③タチキカラ北三河**

「タチキカラ」は「立ち木から」。山で木を伐り、出し、運び、製材、あるいは自作の窯で炭にしたり。すべてオーナー自らがおこなうレジャーサビリティサービスを提供している。

●営業時間  
8:00～18:00  
●定休日/日



杉野 賢治さん



**足助地区**  
**④北小田の家**

築200年の古民家を1日1組限定でレンタルスペース、ハウススタジオ、そして民泊施設として利用できる。山里での田舎暮らしや課題に特化した体験イベントや講座も人気。

●営業時間  
10:00～16:00  
(予約制・当日予約不可)  
●定休日/不定休



荒川 倭洋子さん



**稲武地区**  
**⑨アウトドアガーデン  
いなぶ**

温室を活用した全天候型BBQ場と、ソロ、グループそれぞれに対応できる区画サイトを持つキャンプ場を併設。ヒトと自然の境界線「山里」を気軽に楽しむことができる。

●バーベキュー場  
●営業日時/土・日・祝日  
10:00～17:00(完全予約)  
●定休日/不定休  
●キャンプ場  
●定休日/水・木



西尾 昌直さん



**藤岡地区**  
**⑩サヴォアのお菓子と料理nitta**

美食の地と名高いフランス・サヴォア地方の老舗パティスリーで修行したオーナーが、豊田産など地の食材を使いサヴォアの料理やお菓子を再現。伝統の味かつ新しい料理が楽しめる。

●営業日/ホームページかInstagramでご確認ください  
●定休日/不定休



新田 凌子さん



**足助地区**  
**⑤山里カフェMui**

人の生活を守るためにいただく命を無駄にはしない。猟師である店主自らが駆除した野生動物を、築150年の古民家をリノベしたカフェで美味しいジビエ料理として提供。

●営業時間  
11:00～16:00  
(ランチは14時まで)  
●完全予約制、  
当日予約不可  
●定休日/不定休



清水 潤子さん



**足助地区**  
**⑥就労継続支援  
B型事業所「よしみち」**

障がいや病気のために一般企業などでの就労が困難な方の利用を対象に、働く場を提供し、就労に必要なスキル向上を支援する福祉施設。山村地域の資源を活用した商品作りなどをおこなっている。

●営業時間  
9:30～15:30  
●定休日/土・日・祝



今枝 美恵子さん



**下山地区**  
**⑪ぽんぽこ畑**

耕作放棄地を活用し、自然農で栽培するハーブ農園。収穫したハーブはハーブティーなどの製品にして販売も。将来的には地域の耕作放棄地を市民農園として開設、開放する予定。



伊藤 雄規さん



実店舗を持たない施設



**足助地区**  
**出張美容 Colors  
川合 やすよさん**

様々な理由で美容室へ行く事が困難な方を対象に、美容師が希望の場所へ出張し、ヘアカット、カラー、パーマなどを施術。ハンドケアやソルトシェービングなどにも対応。

●営業時間/  
月～金 8:00～17:00  
●定休日/土日祝



**稲武地区**  
**ふくろうの餌専門店  
「ホーホー」  
安藤 真也さん**

高品質でオーガニックにこだわった、猛禽類や爬虫類の餌用冷凍ずらの通販専門店。また猛禽類を調教したパフォーマンス披露や生体を取り扱うペットショップ事業も展開。



**稲武地区**  
**ファームいなぶ営農組合  
石橋 徹さん**

稲武の若手農家とITエンジニアが結成。トウモロコシ・トマト・メロンを中心に栽培し、「道の駅どんぐりの里いなぶ」や稲武の特産品通販サイト「どこでもいなぶ」などで販売。



**稲武地区**  
**お庭と空き家管理の植泰  
大山 泰介さん**

一級造園施工管理士と一級空き家管理士の資格を持つオーナーが、庭木の剪定や伐採などの緑地管理、環境悪化した庭の改善工事や作庭、そして空き家の管理などを請け負う。



**稲武地区**  
**フォレストウルフ  
岡本 康佑さん**

猟師として地元の農業・林業者と連携した獣害対策や害獣駆除に取り組みつつ、捕獲した鹿の残肉の有効活用にも注力。自らペット用の鹿肉ジャーキーを製造し、ネットなどで販売。

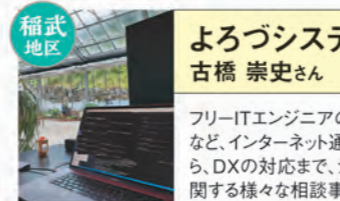

**稲武地区**  
**よろづシステムズ  
古橋 崇史さん**

フリーITエンジニアの事務所。スマホやパソコンなど、インターネット通信に関わるモノの使い方から、DXの対応まで、システム開発や情報技術に関する様々な相談事を解決。



**藤岡地区**  
**SOTODE  
青木 宏和さん**

「楽しく遊びながら健康に」をコンセプトに、ノルディックウォーキングなど野外をフィールドにおこなうフィットネスを提案。自治体や企業とのコラボイベントなど多数開催。



**稲武地区**  
**Kiln  
白石 育恵さん**

「なんでもない日のごほうびパン屋」をコンセプトに、パンや焼き菓子を製造・販売。店舗を持たず、「hibi」はじめ、主にあいちの山里近辺の店などへの卸販売、イベント出店などをおこなっている。



**小原地区**  
**三河里旅/スズキ広務店  
鈴木 孝典さん**

あいちの山里で広告業を営む「スズキ広務店」が仕掛ける地域限定旅行業。豊田市小原地区を拠点に「地域で暮らし、地域を深く知るガイド」によるディープなローカルツアーを提案中。



**下山地区**  
**GOCCI(NPO法人 下山わくわくファーム)  
祖父江 奈々子さん**

地域の活性と課題解決をめざす「NPO法人 下山わくわくファーム」の猟師たちが、有害駆除した鹿を干し肉に加工製造。ペット用おやつとしてネットショップで購入できる他、「香恋の館」で常時販売中。





あいちの山里  
**新城市・北設楽郡**

・新城市  
 ・設楽町  
 ・東栄町  
 ・豊根村



SHINSHIRO CITY  
 &  
 KITASHITARA COUNTY

設楽町



①山百合荘豊邦直売所

(小川 晃徳)



②古民家キッチンカー  
 カフェ 満ちる屋

(鈴木 美帆)



新城市



③ヤギ野ナナファーム

(今井 崇)



④古民家宿 タカハウス

(鈴木 孝浩)



⑤丸山荘鳳来寺山頂店

(井出村 仁美)



豊根村



⑥Sweets&Gibier  
 TAKEMOTO BAKE  
 SHOP

(竹本あゆみ)



⑦古民家ダイナー月猿虎

(河原 和明)



⑧石鹸と手作りコスメの店  
 Simple+

(福田 美幸)



⑨ヒーリングサロン  
 namimani

(本郷 なつ美)



⑩丸木舟屋hanwood

(下平 喜博)



⑪datte

(松平 靖史)



⑫maru-kai 草木染  
 スタジオ&ギャラリー(datte内)

(長谷川 夏紀)



⑬(株)ゆたかわ 東栄ファーム

(石川 卓哉)



⑭maru-kai

(長谷川 夏紀)



東栄町



**設楽町**

**1 山百合荘 豊邦直売所**

地域の特産品や卵、旬の野菜などを販売。またラーメンやそばなどの食事もでき、中でも名古屋コーチンの新鮮卵を使ったプリンは店の名物。裏山では原木椎茸狩りも楽しめる。

●営業時間  
10:00~15:00

●定休日  
水・木・お盆・年末年始  
※原木椎茸狩りについては事前にお問い合わせを

小川 晃徳さん





**設楽町**

**2 古民家 キッチンカーカフェ 満ちる屋**

築100年以上の古民家にキッチンカーを併用したカフェ。地の食材を使ったフードメニューやドリンクを提供。環境や体にやさしい調味料や衣料、雑貨なども販売している。

●営業日時  
木・金・土  
11:00~16:00

●定休日  
日・月・火・水

鈴木 美帆さん





**新城市**

**3 ヤギ野 ナナファーム**

作手高原に位置するヤギ牧場。約100頭のヤギが飼育されている。ヤギは生体販売や除草用としてレンタルする他、ペット用に生乳や粉ミルクも販売し、SNS等を通して好評だ。

今井 崇さん





**新城市**

**4 古民家宿 タカハウス**

アースバッグハウスが目印の古民家宿。アースバッグサウナと露天風呂・BBQやバーブームクーヘン作りなどの田舎体験・100個以上のボードゲームが楽しめる。貸し切り利用も人気。

●年中無休

鈴木 孝浩さん





**新城市**

**5 丸山荘 鳳来寺 山頂店**

鳳来寺と鳳来山東照宮が鎮座する丸山鳳来寺山頂駐車場横のみやげ屋。五平餅はじめ、五平だんごや夏限定のかき氷が人気。3代目考案の地元愛あふれるみやげ物の数々にも注目!

●営業日時  
土・日・祝10:00~17:00  
月・水10:00~16:00  
紅葉シーズン11月中  
元旦より営業

●定休日  
雨の日・火・木・金

井出村 仁美さん





**豊根村**

**6 Sweets&Gibier TAKEMOTO BAKE SHOP**

農園の一角で、豊根村の特産品を使った菓子やジャムなどの加工品、具材にジビエ(鹿肉)を使用した調理パンなどを製造販売。イートインスペースも完備。

竹本 あゆみさん





**東栄町**

**7 古民家ダイナー 月猿虎**

日本人とアメリカ人のロックなオーナー夫妻が腕を振るう多国籍・創作料理の店。奥三河産の素材や市場で仕入れた海鮮などを使った旬のメニューと豊富な酒類が魅力の人気店。

●営業日  
金・土・日

●営業時間  
11:00~14:00  
18:00~22:00

河原 和明さん





**東栄町**

**8 石鹸と 手作りコスメの店 Simple+**

人や自然へのやさしさにこだわった石鹸作りをおこなっているラボ。オリジナル石鹸の販売の他、石鹸作り体験や、自分にあった化粧品を手作りするワークショップなども開催。

●営業日時  
木~月  
9:00~17:00

福田 美幸さん





**東栄町**

**9 ヒーリングサロン namimani**

身体の声を感じ、望むように触れたり、音叉を当てたり、身体の想いを届けるヒーリングセッション。自分の本質に気付くことで過去の傷が癒され、囚われや常識から自由になりトリートメントも可能。

●営業時間  
11:00~19:00

●不定休  
※完全予約制

本郷 なつ美さん





**東栄町**

**10 丸木舟屋 hanwood**

一本の丸太を手作業でくりぬいて作る丸木船をはじめ、木材の個性をそのまま活かしたイスなどの木工品を製作する工房&ギャラリー。夏季には川で丸木舟の試乗体験も開催!

下平 喜博さん





**東栄町**

**11 datte**

奥三河で一番自由度の高いレンタルスペース(管理人談)はじめ、古材や古道具の展示販売するスペース、テナントなど、旧保育園をリノベーションした小さなチャレンジを応援する複合施設。

●不定休  
※ホームページをご確認ください

松平 靖史さん





**東栄町**

**12 maru-kai 草木染スタジオ&ギャラリー(datter内)**

JR東栄駅前に店を構える「maru-kai」が「datte」にて展開する。作品・商品制作やアート、体験の場。草木染め、野草茶作り、機織りなどの体験ができる他、作家等によるワークショップもおこなう。

●営業日  
月・木・金  
※土曜は  
企画イベントか  
予約のみ営業

長谷川 夏紀さん





**東栄町**

**13 株ゆたかわ 東栄ファーム**

愛知県田原市に本社を置く株式会社ゆたかわの直営ファーム。農薬や化学肥料に極力頼らない有機農法で栽培。収穫された野菜は宅配や町内の無人販売所などで販売されることも。

石川 卓哉さん





**東栄町**

**14 maru-kai**

空き家を改装したモダンな店内には町内外の作り手の作品や特産品のみやげ物などの雑貨が揃う。現在再オープンに向けて準備中だが、一部商品はネットショップで購入可能。

●ネットショップ  
<https://marukaitoei.base.shop/>

●営業日時  
2023年6月頃より  
営業再開予定

長谷川 夏紀さん





**実店舗を持たない施設**

**設楽町**

「設楽茶油」はあいちの山里園での取扱店やネットショップで販売中

**山の搾油所 杉浦 篤さん**

アトピー性皮膚炎、化学物質過敏症の元・植物研究者が開発、製造する設楽町産茶種子から搾ったスキンケアオイル「設楽茶油」をはじめ、様々な植物の搾油も非加熱で請け負っている。

**豊根村**

キッチンカー「ことことや」/菓子工房「blue kitchen」 青山 香織さん

「森のおすそわけ」をコンセプトに、豊根村産の素材や郷土の味にこだわったマフィンなどの焼き菓子を製造販売。茶臼山はじめキッチンカー出店も多く、焼き菓子やスープなど好評。

**豊根村**

たんすいぎよ養殖(豊学研) 小早川 武史さん

村内にある専用養殖場でチョウザメやアマゴなどの淡水魚を養殖し販売。豊根村で人工ふ化させ、湧き水など清流を使うかけ流し養殖で育ったアマゴは安全で美味。

















